

CATERINA CASERTA

Mobile per cucina, 1990
acrilico su carta da pacco,
cm 100x75.

300

NICOLA SANTORO

Armadio con attaccapanni, 1990
carboncino su carta,
cm 100x75,5.

300

ANGELA TORTORICI

Tavolo, 1990
pastello a cera e acrilico su carta,
cm 100x75.

300

CATERINA CASERTA

Armadio con sedie, 1990
gessetto e acrilico su carta da pacco,
cm 100x75.

300

CATERINA CASERTA

Armadio, 1992
acrilico e gessetti su carta,
cm 100x74,5.

300

CATERINA CASERTA

Progetto per tavolo, 1990
gessetti e acrilico su carta da pacco,
cm 73x50.

500

Progetto
Tavolo

CATERINA CASERTA

Armadio, 1992
acrilico su tela,
cm 110x95,5.

900

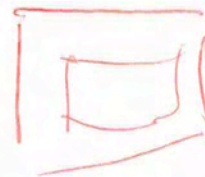

ANTONIO VALENTE

Sedia, 1992
vetrosina laccata,
cm 100x52x102,5.



Produzione: LUXVIT - Gorgonzola (Mi)

4 000 000

ANTONIO VALENTE

Sedie, 1992
tecnica mista su cartoncino telato,
assieme cm 80x170x34,5.

1000 000



ANTONIO VALENTE

Sedie, 1990
olio e acrilico su lenzuolo,
cm 262x153.

1600000

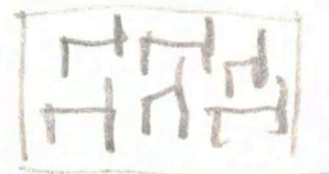

ANTONIO VALENTE

Sedie, 1990
olio e carboncino su legno,
cm 30x30.

NON IN VENDITA

CATERINA CASERTA

Armadio, 1992
acrilico fosforescente su stoffa,
cm 30x30.

350



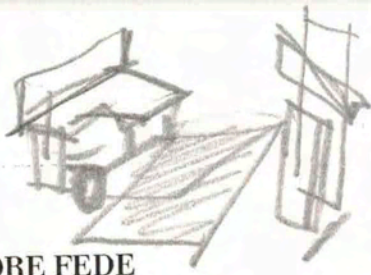

SALVATORE FEDE

Mobili, 1992
pasta di segatura colorata su legno,
assieme cm 350x300x200.

2500000
ogni elemento.

Tutto
(4000000)

SUSANNA ABATE

Progetto per divano, 1992
pastello a cera e acrilico su carta da pacco,
cm 50x37.

300 *pepello poltrone*

SUSANNA ABATE

Divano, 1992
gommapiuma e panno Lenci,
cm 190x106x162.

2500000



CATERINA CASERTA

Tavolo, 1992
cristallo serigrafato e ferro laccato,
cm 102x61x41.

30000000

acciaio lucidato



Produzione: GLASS DESIGN - Macherio (Mi)

SUSANNA ABATE

Progetto per divano, 1992
pennarello su carta da pacco,
cm 37x50.

300 *pepello poltrone*

NICOLA SANTORO

Tavolo, 1992
acrilico e carboncino su legno,
cm 51,5x52,5x41.

900000



ISABELLA DE ROBERTIS

Senza titolo, 1992
vernice spray e carboncino su tela,
cm 37x55.

300



GRAZIELLA FRATTO

Piatto, 1992
pongo e piatto,
ø cm 24, h. cm 10.

Piatto

350000

ANGELA TORTORICI

Tavolo con piatti, 1992
olio su legno,
cm 30x30.

300 *dipinto sotto il piatto*